Porte-clés base fer

Réf. TAMARA

Caractéristiques produit de base

- **Personnalisation :** émaillage à froid, de 1 à 4 couleurs - sur 1 face.
- **Dimensions :** sur-mesure - épaisseur 1,5 mm.
- **Finition :** argenté brillant.
- **Attache :** ATR-21 + anneau Ø 30 mm.

Quantité minimale

500 pièces

Infos produit

- **Code douanier :** 7326909890
- **Poids net unitaire :** de 6.36 à 21.20 g
- **Poids brut unitaire :** 27.00
- **Emballage :** individuel cellophane

Quantité	Délai de production
500	20 jours
1 000	20 jours
3 000	20 jours
5 000	22 jours
10 000	25 jours
Import AIR - Inclus	+ 11 jours*
Import EXPRESS	+ 4 jours (Voir conditions)

*Livraison 1 point en France métropolitaine

Personnalisation - en option

Émaillage
à froid

Marquage
creux/relief

Laser
Laser noir

Caractéristiques produit - en option

Attaches - Anneau Ø 30 mm - fil plat ou triangulaire

AT-21

AT-23

AT-26

AT-24

ATP-22

AT-30

AT-31

AT-35

ATC-13

AT-54

AT-70

AT-70H

AT-71

AT-82

AT-83

Conditionnement

BTC-318

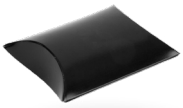

BTC-414

BTH-111

1 COMMANDE = 1 ARBRE PLANTÉ EN FRANCE

Porte-clés base fer

Réf. TAMARA

Calculer les dimensions de votre porte-clés (bélière incluse) :

$$\frac{\text{hauteur + largeur}}{2}$$

Gabarit

Dimensions :

Sur-mesure

Attache :

Au choix

Technique :

Émaillage à froid

Exemple

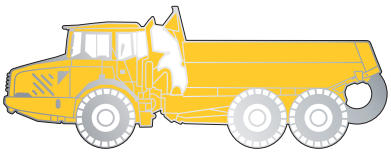

Recto

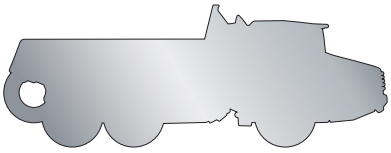

Verso

Instructions

① **Taille du cloisonnement :**
L'espace minimal entre 2 couleurs ou la taille du filet de métal doit être de 0,2 mm (soit 0.6 pt).

0.6 pt

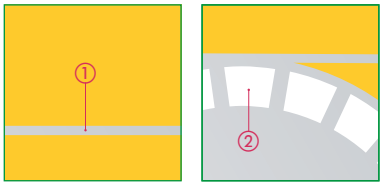

② **Tracé :** La surface minimum pour une zone émaillée est de 0,3 x 0,3 mm (soit 0.85 pt) minimum.

③ **Polices :** Les polices devront être incorporées dans le pdf ou converties en courbes/tracés.

La taille minimale du caractère est de 3.402 pt (1,2 mm).
Nous ne garantissons pas une parfaite qualité pour les caractères de taille inférieure.

Éliminer tous les tracés inutiles pour simplifier le visuel.

Si vous avez des doutes, nous vous suggérons de demander l'asssistance auprès du Studio Design.

Préparation du fichier

❶ **Travailler votre fichier à échelle 1:1.**
Notre studio design traite uniquement les fichiers au format PDF, EPS ou AI à l'échelle 1:1 (non protégé par mot de passe).

❷ **Utiliser des formes vectorielles.**

Le visuel doit être exclusivement vectoriel, l'utilisation de nuances ou d'effet de tramage ne sera pas possible.

❸ **Attribuer des références Pantone pour les couleurs utilisés.**

En savoir plus

Émail à froid
La peinture-émail est déposée par seringue dans les cloisonnements.

NOTA BENE - Attaches

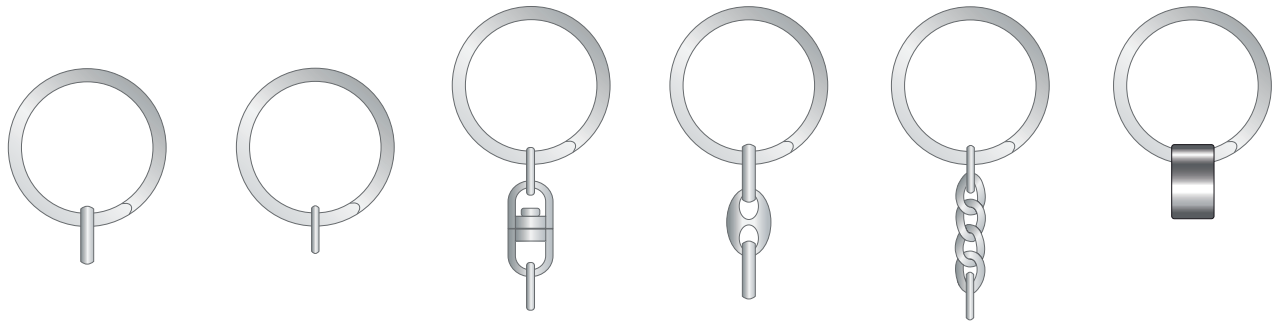

AT-21 | ATP-22 | AT-23 | AT-26 | AT-24 | ATF-39