Porte-clés automobile zamac

Réf. ICARE

Caractéristiques produit de base

- **Personnalisation :** logo creux ou relief, résine émaillée 1 à 4 couleurs - sur 1 face.
- **Dimensions :** 39 x 23 x 3 mm.
- **Finition :** argenté brillant.
- **Attache :** ATR-21 - anneau Ø 30 mm.

Quantité minimale

150 pièces

Infos produit

- **Code douanier :** 7326909890
- **Poids net unitaire :** 25.00
- **Poids brut unitaire :** 27.00
- **Emballage :** individuel cellophane

Quantité	Délai de production
150	19 jours
300	19 jours
500	19 jours
1 000	19 jours
3 000	22 jours
5 000	25 jours
Import AIR - Inclus	+ 11 jours*
Import EXPRESS	+ 4 jours (Voir conditions)

*Livraison 1 point en France métropolitaine

Personnalisation - en option

Marquage creux

Relief

Laser
Laser noir

Émaillage

Caractéristiques produit - en option

Finitions

Gun

Argenté brillant

Argenté satin

Doré brillant

Double finition

Attaches

AT-21

AT-23

AT-26

Conditionnement

BTC-318

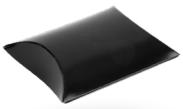
BTC-414

BTH-111

1 COMMANDE = **1 ARBRE PLANTÉ** EN FRANCE

Porte-clés automobile zamac

Réf. ICARE

Gabarit

Dimensions :

39 x 23 x 3 mm

Attache :

ATR-21

Technique :

injection zamac

Zone de marquage maximum :

Laser / Relief / Émaillage

Laser

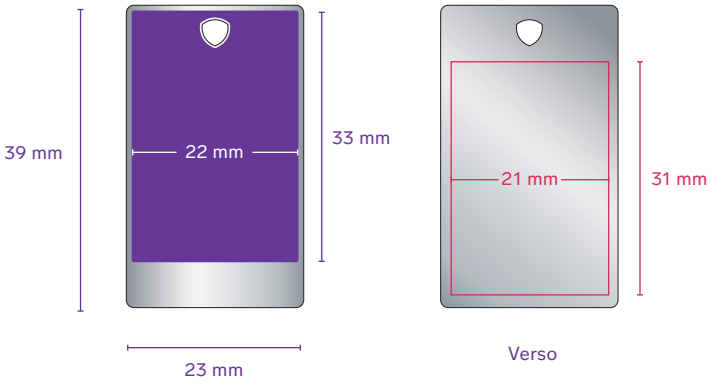

OUTILLAGES "FACE AVANT" GRATUITS POUR DE NOMBREUSES MARQUES AUTOMOBILE

CHARTE SUR DEMANDE