Porte-clés automobile zamac + strap cuir

Réf. FLORENZA

Caractéristiques produit de base

- **Personnalisation :** logo en creux ou relief, sans émaillage - sur 1 face.
- **Dimensions :** 25 x 90 x 10 mm.
- **Finition :** argenté brillant.
- **Attache :** strap cuir PU coloris noir + anneau brisé Ø 30 mm.

Quantité minimale

300 pièces

Infos produit

- **Code douanier :** 7326909890
- **Poids net unitaire :** 25.00
- **Poids brut unitaire :** 27.00
- **Emballage :** individuel cellophane

Quantité	Délai de production
300	19 jours
500	19 jours
1 000	19 jours
3 000	22 jours
5 000	25 jours
Import AIR - Inclus	+ 11 jours*
Import EXPRESS	+ 4 jours (Voir conditions)

*Livraison 1 point en France métropolitaine

Personnalisation - en option

Marquage creux

Relief

Laser
Laser noir

Émaillage

Caractéristiques produit - en option

Finitions

Gun

Argenté brillant

Argenté satin

Double finition

Doré brillant

Conditionnement

BTC-318

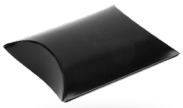
BTC-414

BTH-111

1 COMMANDE = **1 ARBRE PLANTÉ** EN FRANCE

Porte-clés automobile zamac + strap cuir

Réf. FLORENZA

Gabarit

Dimensions :

90 x 25 x 10 mm

Attache :

Anneau brisé Ø 30 mm

Technique :

Injection zamac

Zone de marquage maximum :

Laser / Relief / Émaillage

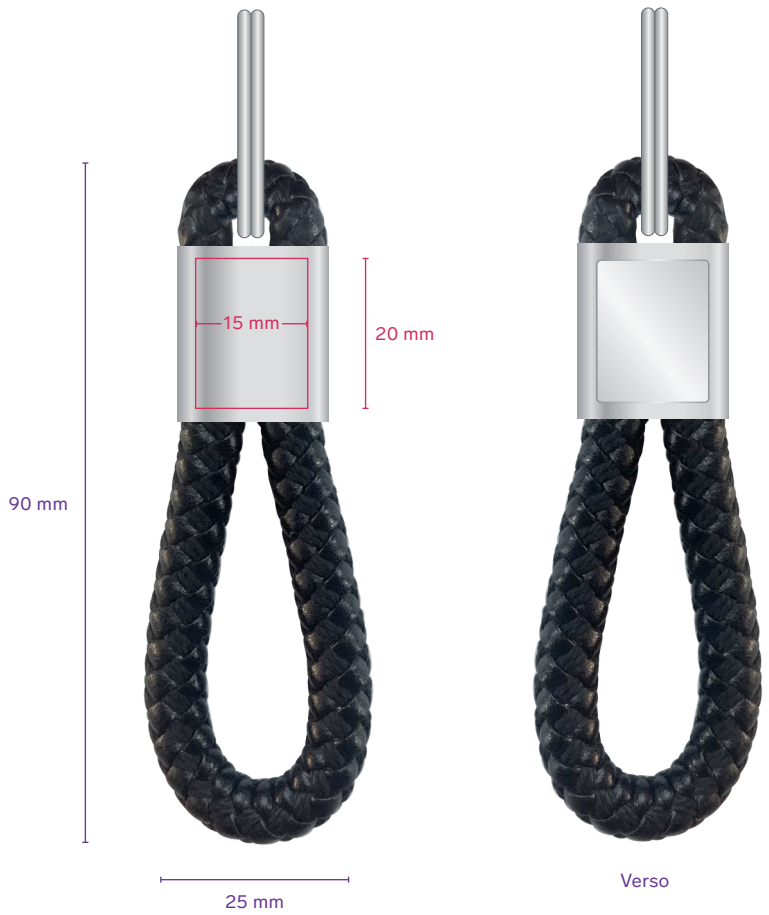

Couleurs de la sangle - disponibles

6 couleurs existantes

Blanc	Noir	Bleu 2386 C	Rouge 485 C	Ocre 7585 C	Marron 7596 C