Porte-jeton caddie personnalisé

Ref. CAMARO - NN-19



Prix unitaire - incluant

- Customisation: 1 to 4 colour enamelled metal token - 1 side.
- Dimensions: Ø 23,2 mm (1€ piece), thickness 2 mm.
- Attachment: token holder NN-19.
- Finish: bright silver.

Quantité minimale:
300 pièces

Informations produit - divers

- Code douanier : 7326200090
- Poids net unitaire : 23.00 grs
- Poids brut unitaire : 25.30 grs
- Emballage : individuel cellophane

Quantités	Délais de production*
300 pcs	24 jours
500 pcs	24 jours
1000 pcs	24 jours
3000 pcs	27 jours
5000 pcs	30 jours

Frais techniques/outillages en sus

Options de personnalisation - En sus



Laser marking



Enamel - supp colour



option-CBlack laser

Options produit - En sus

Metal plating



Satin metal
Gratuit



Shiny gold
Gratuit



Gun
Gratuit

Packaging

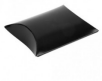

BTC-414
Gratuit



Box with lid
Gratuit



Suede Pouch
Gratuit

**Les délais de production indiqués sont à titre indicatifs et valides à partir de la validation du BàT produit, et vont varier à certains moments de l'année selon la saisonnalité.*
À ces délais de production viennent s'ajouter un délai d'import AIR « Standard » (+ 11 jours) ou « Express » (+ 4 jours), ce dernier étant en supplément et sur demande. Les prix indiqués sont susceptibles de changer sans préavis.

23/11/2026

WE SUPPORT AGROFORESTRY PROJECTS IN FRANCE WITH MYTREE