Porte-clés métal digital offset

Réf. DIGIKEY

Caractéristiques produit de base

- **Personnalisation :** impression offset digitale sur résine surfacé ou métal.
- **Dimensions :** 6 formats existants.
- **Finition :** argenté brillant.
- **Attache :** anneau brisé Ø 30 mm.

Quantité minimale

300 pièces

Infos produit

- **Code douanier :** 7326909890
- **Poids net unitaire :** 25.00
- **Poids brut unitaire :** 27.00
- **Emballage :** individuel cellophane

Quantité	Délai de production
300	15 jours
500	15 jours
1 000	15 jours
3 000	18 jours
5 000	20 jours
Import AIR - Inclus	+ 11 jours*
Import EXPRESS	+ 4 jours (Voir conditions)

*Livraison 1 point en France métropolitaine

Personnalisation - en option

Impression digitale

Gravure laser

Caractéristiques produit - en option

Conditionnement

BTC-318

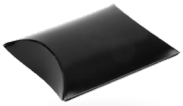

BTC-414

BTH-111

1 COMMANDE = 1 ARBRE PLANTÉ EN FRANCE

Porte-clés métal digital offset

Réf. DIGIKEY

Gabarit

Dimensions :

6 formats existants x 2 mm

Attache :

Anneau brisé Ø 20 mm

Technique :

injection zamac

Zone de marquage maximum :

Impression offset

DK-01

DK-02

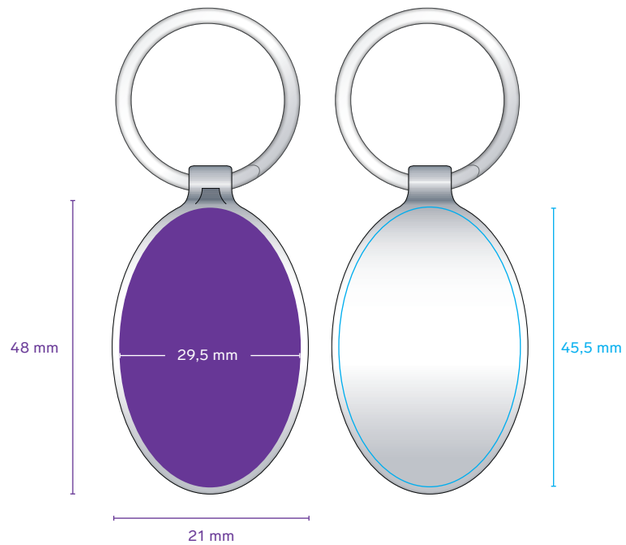

DK-03

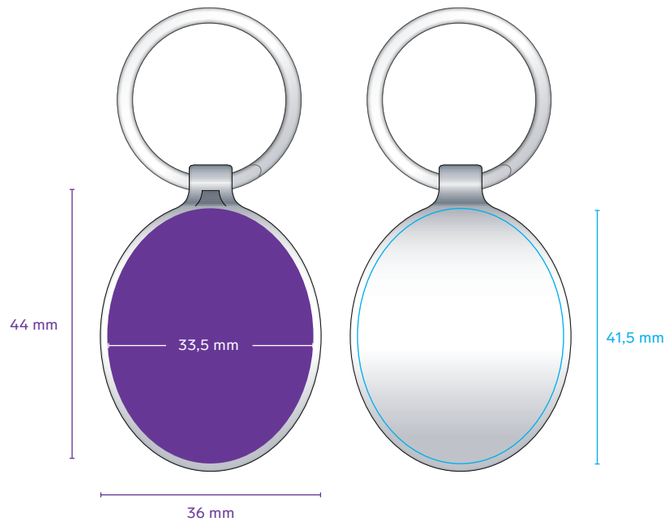

DK-04

DK-05

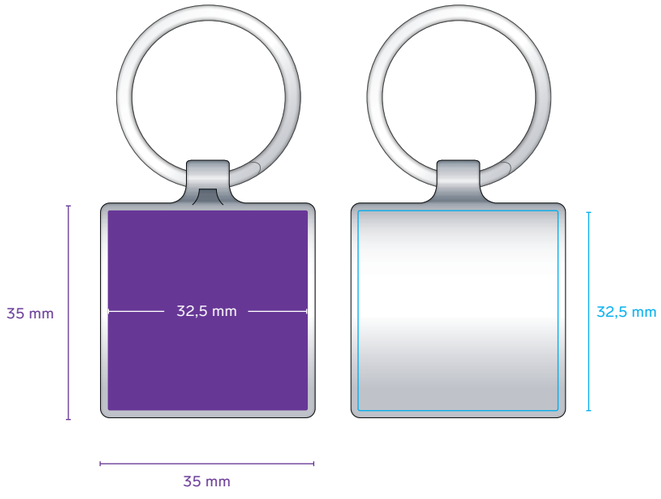

DK-06

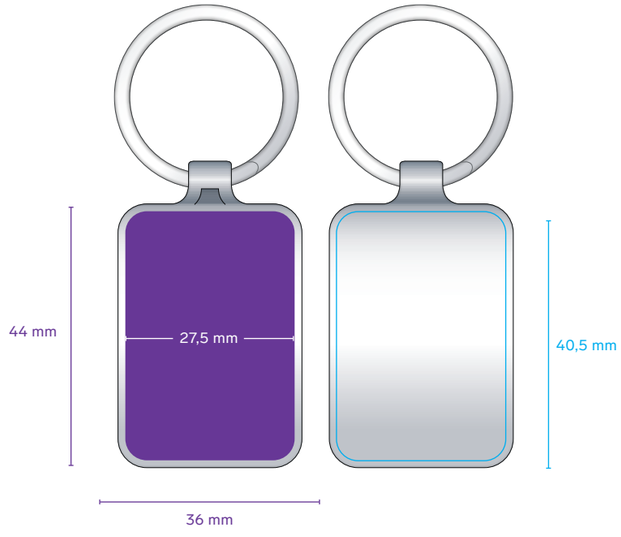

Prévoir 1 mm de fond perdu.